

USAGES, TECHNOLOGIE, ÉCOLOGIE :

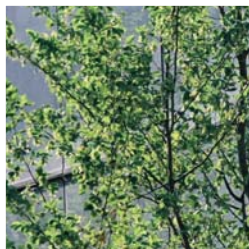

UN NOUVEL AGE ÉLECTRIQUE ?

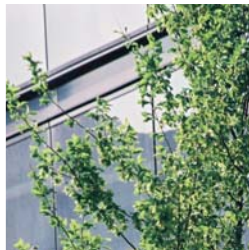
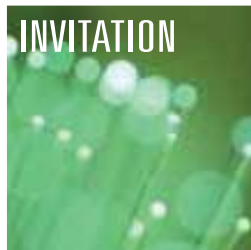

Emmanuel GRAVIER
Président de la CSEEE



Entre énergie, signal et réseaux, voiture électrique, efficacité énergétique et smart grid, l'électricité accroît sans cesse ses usages et domaines d'application. Ses qualités lui ouvrent des horizons inédits et stimulent une recherche foisonnante autour de sa production, de son transport, de son stockage et de sa distribution. Entre-t-on dans un nouvel âge électrique et si oui le quel ? Comment se préparer à réussir la transition ? Pour la filière, l'apparition de nouveaux relais de croissance s'accompagne de nombreuses interrogations. Quel modèles économiques fonctionneront demain et qui les maîtrisera ? Doit on anticiper une reconfiguration des métiers et des marchés ? Quelles conséquences pour la filière au plan commercial, technique humain et comment aujourd'hui s'y préparer.

Le colloque CSEEE 2010 sera l'occasion de décrypter ces enjeux d'avenir pour comprendre quelle traduction leur apporter en termes de stratégie d'entreprise.

Le 19 octobre 2010

Salle de conférence Pradeau

- **Accueil - café** : à partir de 8h30
- **9h00** : Démarrage du colloque
- **12h30** : buffet

La CSEEE regroupe 250 entreprises d'équipement électrique qui emploient 20 000 salariés et génèrent 2 milliards d'euros de chiffre d'affaires pour la seule région Ile-de-France. Elle agit pour la profession et apporte à ses entreprises adhérentes des services dans les divers domaines qui concernent leur activité. Engagée dans le domaine de la formation, elle appuie l'action de l'AFORELEC (formation continue) et de Delépine, le CFA de l'électricité qui accueille à Paris 11e, 500 apprentis en électricité.



L'ÉLECTRICITÉ : énergie de la révolution verte ?

Contexte, clés de lecture et perspectives

Jérôme Bonaldi - *Journaliste.*

Les grands dossiers

La mobilité électrique : un nouveau défi pour la filière

Christophe Chevreton (*Renault Electrical Vehicle Business Development*)

Regards sur le bâtiment

Alain Maugard - *Président de Qualibat*

Energies et construction

Christian Cardonnel - *Président de ENERPLAN et de CARDONNEL INGENIERIE*

Approche marche et défis métiers

Stratégie d'entreprises et positionnement de la filière

Philippe Monloubou - *Directeur délégué EDF commerce*

Emmanuel Gravier - *Président de la CSEEE et de RESOELEC*

Débats et clôture

Animation : Jean-Baptiste Favatier





Réponse souhaitée de préférence
avant le 8 octobre 2010

par courrier :

à l'aide du bulletin d'inscription joint
ou

par télécopie : 01 45 74 81 13

ou

e-mail : contact@cseee.fr



10, rue du Débarcadère
75852 PARIS CEDEX 17
01 40 55 14 10 / 03

Accès :

LIEU : salle de conférence Pradeau, Niveau -1

ENTRÉE : 10, rue du débarcadère, Paris 17^e

PARKINGS : Palais des Congrès, Boulevard Pereire

BUS : **PC1** **PC2** **43** **73** **82**

MÉTRO : **1** Porte Maillot Argentine

RER : **C** Neuilly-Porte Maillot

19 OCTOBRE 2010 - 31^{ème} COLLOQUE CSEEE

Usages, technologie, écologie : un nouvel âge électrique ?

salle de conférence Pradeau, Niveau -1

de 9h à 12h30 suivi d'un buffet

10, rue du débarcadère, Paris 17^e

Merci de renvoyer cette carte réponse
avant le 8 octobre 2010
par courrier, par fax au : 01 45 74 81 13
par e-mail à contact@cseee.fr

RÉPONSE
CARTON

☐ M^{me} ☐ M^{lle} ☐ M Fonction :

Société : Secteur d'activité :

Adresse :

Tél. : e-mail :@.....

☐ Assistera au Colloque ☐ Restera au buffet qui suivra Sera accompagné(e) de



Partenaires de la CSEEE, apportant leur soutien aux efforts de formation de la profession.





10, rue du Débarcadère
75852 PARIS CEDEX 17